

大盛集團(控股)有限公司	電話：2851 3003	傳真：2544 6331
大盛證券投資有限公司	電話：2542 1727	傳真：2544 6331
升怡財務有限公司	電話：2851 3117	傳真：3905 9121
升怡地產有限公司	電話：2851 3117	傳真：3905 9121
順民財富管理有限公司	電話：2209 4243	傳真：2544 6331
基盛資產管理有限公司	電話：3904 1212	傳真：3904 1200
浩存有限公司	電話：3622 3131	傳真：2544 6331

2020年12月31日 恆生指數

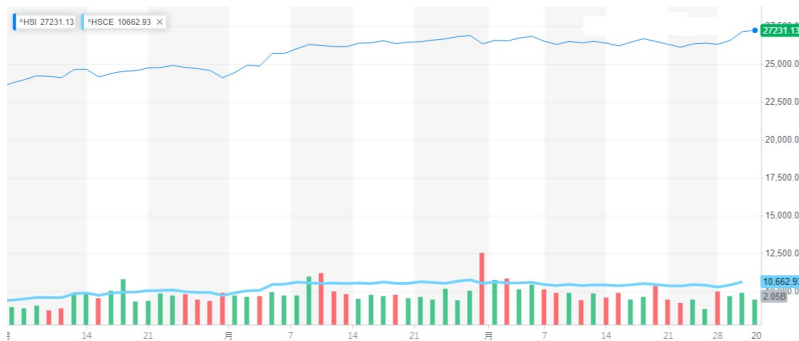

恆生指數

12月31日收市	: 27,231.13
3個月最高	: 27,340.99
3個月最低	: 23,674.52

回顧與展望

本評論純屬筆者的個人意見，並不代表本公司之立場，投資者宜根據個人的見解、投資經驗及財務狀況而作出審慎的投資決定。

2020年初因為新型冠狀病毒席捲全球，投資市場資產有很多都大幅下降，但在全球多國央行大幅減息及政府多次推出財政刺激政策下，大多都出現強力的反彈，到11月初美國總統大選結果明朗後，由於憧憬疫苗面世及美國政府推出新一輪紓困方案，環球股債均有不錯的升幅，當中某些資產市場更收復失地，甚至創下歷史新高。

踏入2021年，港股已開始上升勢頭，由27200水平起步，瞬間突破28000。北水南下勢頭強勁，成功刺激港股市場，除1月22日外，月內每日錄逾百億元北水淨買入，主板成交更於1月19日達3,015.80億元創歷來單日新高。恆生指數更一舉突破兩萬九及三萬大關，創逾二十個月新高。直至月尾市況出現超買的情況下見獲利回吐，港股三萬關得而復失。總結港股2021年1月全月累升1052點或3.9%，高低波幅達3111點，最高報30191點，最低報27079點，收報28283點，港股連升四個月累漲4824點或20.6%。

(後頁續...)

聲明：以上資料只供參考。大盛集團(控股)有限公司及其附屬公司竭力提供準確而可靠的資料，但並不保證資料絕對無誤，資料如有錯漏而令閣下蒙受損失，本公司概不負責。投資涉及風險，投資工具價格可升亦可跌，投資者宜根據個人的見解而作出審慎的投資決定。

(…續前頁)

隨着大市處於近年高位加上臨近新春，不排除大量資金獲利下套現過肥年。不過，一向深受北水愛戴的新經濟股，再獲北水回流只是時間問題，市場預料港股在新春假期後的交投氣氛和 1 月相比，應不會相差太遠。此外，2 月份另一焦點，將是下旬進行的恆指季檢，由於恆指公司建議改革指數，將成份股數目由現時 52 隻增至 80 隻，意味未來恆指或會加入更多新經濟股。一眾新經濟股中，市值超過 10,000 億元的網購平台營運商京東集團 (09618) 最大機會加入恆指成份股。

此外，現階段也可留意較落後的北水概念股，電訊股中國移動 (00941) 受北水的歡迎程度僅次於騰訊 (00700)，惟近期受投資禁令消息影響走勢。然而中國移動 (00941) 現時已經相當低殘，亦有穩定派息歷史，只要市場消化投資禁令因素後，中國移動 (00941) 有足夠能力炒落後。故此，投資者亦可留意該股往後之表現。

儘管港股在北水的支持下升勢強勁，投資者亦不宜過份樂觀，因港股仍存有很多不明朗因素。首先是疫苗接種，是否接種後就一勞永逸？現時，各國醫生對疫苗成效意見不一。同時，一些國家亦出現國民接種疫苗後產生嚴重副作用的情況，這些都會直接影響香港市民對接種疫苗的信心。如果本地沒有足夠市民接種疫苗，能否有效切斷「傳播鏈」仍成未知之數，香港經濟可能需要更長時間才可回復正常。

其次是本來市場一致預期美國總統拜登上場後，中美關係會得到暫緩，然而近日又傳出美國國務卿布林肯曾表態認同特朗普對中國採取強硬態度的做法。所以，中美關係未必與外界所預期樂觀。中美關係一日得不到改善，貿易壁壘仍會加深，美國對中國科技打壓仍會持續，均會影響全球投資市場氣氛。故此，投資者入市前不應盲目跟隨北水，小心留意市場潛在的風險。

除了外圍因素，市場亦觀望特首林鄭月娥今周訪京，會為香港帶來多少大灣區優惠政策。過往大灣區規劃被認定以香港作為火車頭，利用金融優勢為區內金融業作出貢獻。但以目前看來，內地有意讓深圳作為牽頭，令香港地位有所削弱。相信特首是次上京是希望更能緊貼中央政府的政策指令，與京官直接對話從而避免誤解。

隨着本地疫情有所緩和，本地經濟股已有見底跡象，雖然防疫措施放寬能夠增加市民出外消費意慾，惟要重拾以往的好景，仍有一段距離。明年市道有望比今年為佳，因為預計本地經濟活動大部分將會明年重啟，亦估計中港兩地今年底或明年初會逐步回復正常開關，預期明年第二季本地經濟將會有強勁復甦，今年見底的板塊，例如零售、消費和航空股有望有所反彈，投資者需要耐性等待。

筆者：郭子靜（筆者為證監會之持牌人士，作者及/或有聯繫者或持有部份或全部本文所提及之上市法團權益及/或其衍生產品，並可能隨時進行買賣。）

聲明：以上資料只供參考。大盛集團(控股)有限公司及其附屬公司竭力提供準確而可靠的資料，但並不保證資料絕對無誤，資料如有錯漏而令閣下蒙受損失，本公司概不負責。
投資涉及風險，投資工具價格可升亦可跌，投資者宜根據個人的見解而作出審慎的投資決定。

2020年10月至12月份上市新股

上市日期	代號	公司名稱	發行價*	收市價*	升/跌
2020/12/30	01945	清科創業	\$11.000	\$11.160	1.45%
2020/12/30	01379	溫嶺工量刀具	\$6.250	\$6.140	-1.76%
2020/12/29	01940	CGII HLDGS	\$1.370	\$1.820	32.85%
2020/12/29	02127	匯森家居	\$1.770	\$2.150	21.47%
2020/12/28	02135	瑞麗醫美	\$0.400	\$0.375	-6.25%
2020/12/21	01167	加科思 - B	\$14.000	\$14.160	1.14%
2020/12/18	02148	VESYNC	\$5.520	\$10.940	98.19%
2020/12/17	06677	遠洋服務	\$5.880	\$5.550	-5.61%
2020/12/17	02131	云想科技	\$6.980	\$7.400	6.02%
2020/12/16	06993	藍月亮集團	\$13.160	\$15.260	15.96%
2020/12/11	09992	泡泡瑪特	\$38.500	\$81.350	111.30%
2020/12/11	02117	大唐集團控股	\$4.560	\$4.560	0.00%
2020/12/10	02142	和鈞醫藥 - B	\$12.380	\$10.560	-14.70%
2020/12/10	06999	領地控股	\$5.690	\$5.690	0.00%
2020/12/09	01153	佳源服務	\$3.860	\$3.880	0.52%
2020/12/09	01209	華潤萬象生活	\$22.300	\$35.950	61.21%
2020/12/08	06618	京東健康	\$70.580	\$150.000	112.52%
2020/12/07	02110	裕勤控股	\$0.230	\$0.100	-56.52%
2020/12/02	06666	恒大物業	\$8.800	\$8.940	1.59%
2020/11/20	06996	德琪醫藥 - B	\$18.080	\$17.140	-5.20%
2020/11/19	01516	融創服務	\$11.600	\$17.160	47.93%
2020/11/18	02599	祥生控股集團	\$5.590	\$5.530	-1.07%
2020/11/18	01795	亞東集團	\$0.840	\$0.780	-7.14%
2020/11/17	09666	金科服務	\$44.700	\$62.400	39.60%
2020/11/17	06900	上坤地產	\$2.280	\$2.310	1.32%
2020/11/11	01351	輝煌明天	\$1.100	\$2.040	85.45%
2020/11/09	09901	新東方 - S	\$1,190.00	\$1,392.000	16.97%
2020/11/09	09995	榮昌生物 - B	\$52.100	\$95.000	82.34%
2020/11/03	02126	藥明巨諾 - B	\$23.800	\$26.350	10.71%
2020/11/02	09698	萬國數據 - S W	\$80.880	\$90.350	11.71%
2020/10/30	00873	世茂服務	\$16.600	\$11.960	-27.95%

* (HK\$) / 2020年12月31日收市價

^ 創業板股份

聲明：以上資料只供參考。大盛集團(控股)有限公司及其附屬公司竭力提供準確而可靠的資料，但並不保證資料絕對無誤，資料如有錯漏而令閣下蒙受損失，本公司概不負責。

投資涉及風險，投資工具價格可升亦可跌，投資者宜根據個人的見解而作出審慎的投資決定。

2020 年 10 月至 12 月份 上市新股 (續)

上市日期	代號	公司名稱	發行價*	收市價*	升/跌
2020/10/30	00873	世茂服務	\$16.600	\$6.300	-20.15%
2020/10/30	03913	合景悠活	\$7.890	\$4.460	3.72%
2020/10/29	09993	金輝控股	\$4.300	\$8.950	-34.67%
2020/10/27	02096	先聲藥業	\$13.700	\$1.720	81.05%
2020/10/23	02169	滄港鐵路	\$0.950	\$1.060	-55.83%
2020/10/22	02107	第一服務控股	\$2.400	\$0.143	-56.67%
2020/10/20	02132	譽榮豐控股	\$0.330	\$1.330	-33.50%
2020/10/20	01597	納泉能源科技	\$2.000	\$10.160	-4.87%
2020/10/19	06989	卓越商企服務	\$10.680	\$0.830	-40.71%
2020/10/16	08657 [^]	TRUE PARTNER	\$1.400	\$1.200	233.33%
2020/10/15	02115	捷心隆	\$0.360	\$4.200	57.89%
2020/10/15	02130	嘉泓物流	\$2.660	\$3.350	0.00%
2020/10/12	09677	威海銀行	\$3.350	\$67.700	23.09%
2020/10/09	01952	雲頂新耀 - B	\$55.000	\$20.000	-16.67%
2020/10/07	06998	嘉和生物 - B	\$24.000	\$6.300	-20.15%

* (HK\$) / 2020年12月31日收市價

[^]創業板股份

編者的話

今年已是大盛成立 35 週年，在過去高高低低的日子，實在有謝各界好友支持！大盛集團紮根香港逾三十載，從事各類金融產品投資、房地產、財務信貸、財富管理的一站式服務。

於拓展業務之餘，我們也不忘將愛與關懷送給有需要的人士，並致力響應環保，而這份堅持與信念，令本集團連續 15 年榮獲《香港社會服務聯會》頒發【商界展關懷】標誌。

豐盛的生活除了讓自己和家人舒適，同時亦應回饋社會，協助有需要的人士和推動社會的和諧發展。大盛集團亦希望能盡一己之力，把這種精神推廣至社會各界，致力參與各項慈善活動，本集團長期支持的團體包括樂施會、奧比斯、香港耆康老人福利會及無國界醫生等。

經歷 2020 年環球疫情，踏進 2021 年，大盛全體員工上下一心，秉承香港人堅毅不朽的精神，與香港共渡難關。抱著「以客為先」的態度提供一站式理財增值服務外，我們將繼續一貫的忠誠態度，進一步加強公司實力，為未來的發展作好準備，達至全面優質管理，

我們願意多一點聆聽客戶的要求，歇力提供更多元化、更切合客戶需要的服務！

聲明：以上資料只供參考。大盛集團(控股)有限公司及其附屬公司竭力提供準確而可靠的資料，但並不保證資料絕對無誤，資料如有錯漏而令閣下蒙受損失，本公司概不負責。投資涉及風險，投資工具價格可升亦可跌，投資者宜根據個人的見解而作出審慎的投資決定。