

大盛集團(控股)有限公司	電話：2851 3003	傳真：2544 6331
大盛証券投資有限公司	電話：2542 1727	傳真：2544 6331
升怡財務有限公司	電話：2851 3117	傳真：3905 9121
升怡地產有限公司	電話：2851 3117	傳真：3905 9121
順民財富管理有限公司	電話：2209 4243	傳真：2544 6331
基盛資產管理有限公司	電話：3904 1212	傳真：3904 1200
浩存有限公司	電話：3622 3131	傳真：2544 6331

2020年9月30日 恆生指數

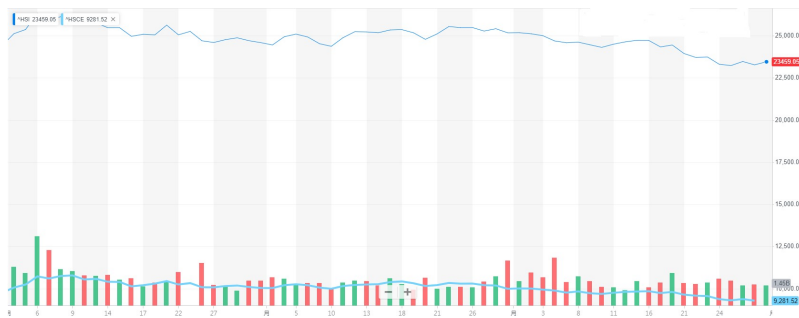

恆生指數

9月30日收市	: 23,459.05
3個月最高	: 26,782.62
3個月最低	: 23,124.25

股市評論

本評論純屬筆者的個人意見，並不代表本公司之立場，投資者宜根據個人的見解、投資經驗及財務狀況而作出審慎的投資決定。

恆指年初至今跌愈 14%，惟本港疫情有轉好跡象出現輕微反彈，但近日全球疫情再有反彈跡象，有指進入冬季疫情散播將會加劇，再加上中美關係起伏不定，投資者再度擔憂港股往後表現。

不少投資者以往都認為 10 月是「股災月」，但翻查紀錄，近 12 年的 10 月有 10 年是上升的，今年亦不例外，10 月初受到本港疫情有轉好跡象，政府對限聚令鬆綁，再加上染上新冠肺炎的美國總統特朗普極速康復出院，港股 10 月從低位逐步回升，反彈 648 點，重上兩萬四關口，最終收報 24,107 點。

2020 年剩餘不到兩個月，港股走勢何去何從？市場人士仍在觀望美國大選結果，過往美國大選後，股票市場亦未必太好，今年再加上新冠疫情，市場預期無論特朗普或拜登上台，只要疫情仍在，經濟很難出現反彈。當疫情受到控制，開始考慮刺激經濟政策，但推行刺激經濟政策少不了會增加國家債務。故此，誰人入主美國白宮，出現大動作刺激經濟政策的機會不大。

(後頁續...)

聲明：以上資料只供參考。大盛集團(控股)有限公司及其附屬公司竭力提供準確而可靠的資料，但並不保證資料絕對無誤，資料如有錯漏而令閣下蒙受損失，本公司概不負責。
投資涉及風險，投資工具價格可升亦可跌，投資者宜根據個人的見解而作出審慎的投資決定。

(…續前頁)

除了外圍因素，市場亦觀望特首林鄭月娥今周訪京，會為香港帶來多少大灣區優惠政策。過往大灣區規劃被認定以香港作為火車頭，利用金融優勢為區內金融業作出貢獻。但以目前看來，內地有意讓深圳作為牽頭，令香港地位有所削弱。相信特首是次上京是希望更能緊貼中央政府的政策指令，與京官直接對話從而避免誤解。

隨着本地疫情有所緩和，本地經濟股已有見底跡象，雖然防疫措施放寬能夠增加市民出外消費意慾，惟要重拾以往的好景，仍有一段距離。明年市道有望比今年為佳，因為預計本地經濟活動大部分將會明年重啟，亦估計中港兩地今年底或明年初會逐步回復正常開關，預期明年第二季本地經濟將會有強勁復甦，今年見底的板塊，例如零售、消費和航空股有望有所反彈，投資者需要有耐性等待。

筆者：郭子靜（筆者為證監會之持牌人士，作者及/或有聯繫者或持有部份或全部本文所提及之上市法團權益及/或其衍生產品，並可能隨時進行買賣。）

2020年7月至9月份上市新股

上市日期	代號	公司名稱	發行價*	收市價*	升/跌
2020/09/29	09991	寶尊電商 - S W	\$82.900	\$81.000	-2.29%
2020/09/29	09616	東軟教育	\$6.220	\$6.070	-2.41%
2020/09/29	02057	中通快遞 - S W	\$218.000	\$224.200	2.84%
2020/09/29	01429	天任集團	\$0.350	\$1.010	+188.57%
2020/09/28	09688	再鼎醫藥 - S B	\$562.000	\$641.000	+14.06%
2020/09/25	00909	明源雲	\$16.500	\$29.000	+75.76%
2020/09/23	06988	樂享互動	\$2.880	\$2.800	-2.78%
2020/09/22	01179	華住集團 - S	\$297.000	\$344.000	+15.82%
2020/09/18	02101	福祿控股	\$8.900	\$7.000	-21.35%
2020/09/15	01455	科利實業控股	\$0.400	\$0.223	-44.25%
2020/09/11	01408	濠江機電	\$1.000	\$3.600	+260.00%
2020/09/10	09987	百勝中國 - S	\$412.000	\$398.000	-3.40%
2020/09/08	09633	農夫山泉	\$21.500	\$35.000	+62.79%
2020/08/14	09913	智勤控股	\$0.520	\$0.340	-34.62%
2020/08/07	03347	泰格醫藥	\$100.00	\$110.400	+10.40%
2020/08/06	01449	立德教育	\$2.100	\$0.950	-54.76%

* (HK\$) / 2020年9月30日收市價

^創業板股份

聲明：以上資料只供參考。大盛集團(控股)有限公司及其附屬公司竭力提供準確而可靠的資料，

但並不保證資料絕對無誤，資料如有錯漏而令閣下蒙受損失，本公司概不負責。

投資涉及風險，投資工具價格可升亦可跌，投資者宜根據個人的見解而作出審慎的投資決定。

2020年7月至9月份上市新股

上市日期	代號	公司名稱	發行價*	收市價*	升/跌
2020/07/17	00368	德合集團	\$0.630	\$0.850	+34.92%
2020/07/16	09668	渤海銀行	\$4.800	\$4.760	-0.83%
2020/07/16	09908	嘉興燃氣	\$10.000	\$10.100	+1.00%
2020/07/16	09977	鳳祥股份	\$3.330	\$2.800	-15.92%
2020/07/15	01981	華夏視聽教育	\$3.100	\$4.640	+49.68%
2020/07/15	09990	祖龍娛樂	\$11.600	\$23.300	+100.86%
2020/07/15	01156	CHINANEWENERGY	\$0.980	\$0.320	-67.35%
2020/07/15	09986	大山教育	\$1.250	\$0.850	-32.00%
2020/07/15	06933	新娛科控股	\$1.630	\$2.720	+66.87%
2020/07/15	06968	港龍中國地產	\$3.930	\$4.640	+18.07%
2020/07/13	08659 [^]	易和國際控股	\$0.400	\$0.203	-49.25%
2020/07/13	09906	宏力醫療管理	\$2.100	\$1.920	-8.57%
2020/07/10	09979	綠城管理控股	\$2.500	\$3.050	+22.00%
2020/07/10	06978	永泰生物 - B	\$11.000	\$10.520	-4.36%
2020/07/10	06969	思摩爾國際	\$12.400	\$34.950	+181.85%
2020/07/10	06958	正榮服務	\$4.550	\$5.090	+11.87%
2020/07/10	01163	虎視傳媒	\$14.660	\$0.890	+3.49%
2020/07/10	01163	虎視傳媒	\$0.860	\$0.088	-70.67%
2020/07/10	08623 [^]	中國蜀塔	\$0.300	\$14.140	-23.15%
2020/07/08	09989	海普瑞	\$18.400	\$0.295	-63.13%
2020/07/08	01957	MBV INTL	\$0.800	\$5.700	+37.35%
2020/07/07	01971	弘陽服務	\$4.150	\$9.670	+31.39%
2020/07/06	01502	金融街物業	\$7.360	\$0.087	-65.20%
2020/07/03	01650	HYGIEIA GROUP	\$0.250	\$4.760	-0.83%

* (HK\$) / 2020年9月30日收市價

[^]創業板股份

聲明：以上資料只供參考。大盛集團(控股)有限公司及其附屬公司竭力提供準確而可靠的資料，但並不保證資料絕對無誤，資料如有錯漏而令閣下蒙受損失，本公司概不負責。投資涉及風險，投資工具價格可升亦可跌，投資者宜根據個人的見解而作出審慎的投資決定。